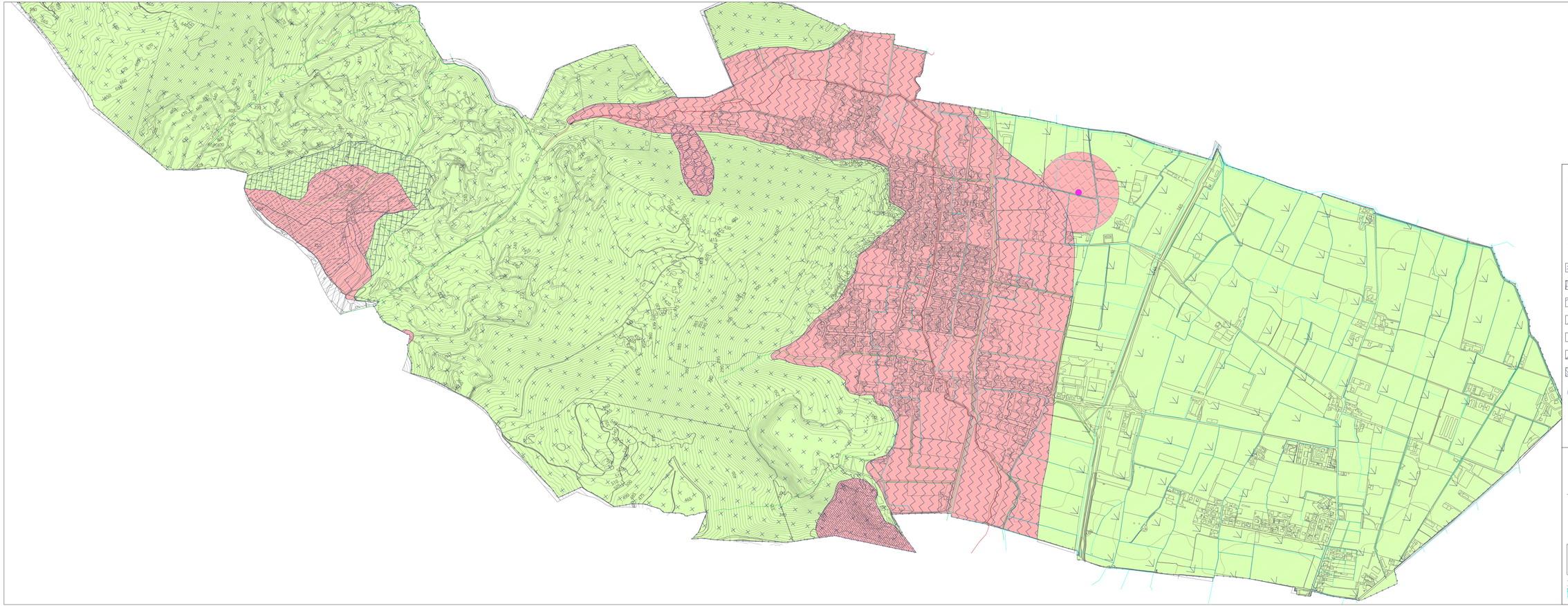

LEGENDA

- Confine Comunale
- Reticolo idrico minore R.L.M. (gestore: Comune di Nuvolera)
- Reticolo idrico principale R.L.P. (corsi d'acqua di competenza Regionale)
- Reticolo idrico di Bonifica R.I.B. (gestore: Consorzio di Bonifica Chiese)
- Aste idriche consortili a funzione privata (non assoggettate a tutela)
- Aste idriche consortili di rilevance idraulica, paesistica e ambientale
- Tratti non più esistenti in tutto o svolgenti esclusiva funzione di drenaggio urbano
- 100 Linee isoipse

Quadro d'unione

54

Caratteristiche del substrato geologico e depositi quaternari

- Permeabilità alta per fratturazione e carsismo
- Permeabilità media per fratturazione
- Permeabilità bassa per fratturazione
- Permeabilità bassa per porosità
- Permeabilità media - alta per porosità
- Area di frana stabilizzata (Fa)
- Area di frana attiva (Fa)
- Zona di rispetto (ZR) delle captazioni ad uso idropotabile

Porzioni del territorio comunale adatte e non adatte o poco adatte all'infiltrazione delle acque pluviali nel suolo

- Aree adatte all'infiltrazione
- Aree non adatte o poco adatte all'infiltrazione
- Pozzo pubblico e zona di rispetto e tutela assoluta

Comune di Nuvolera
PROVINCIA DI BRESCIA

Studio:

STUDIO COMUNALE DI GESTIONE DEL RISCHIO IDRAULICO

Regolamento Regione Lombardia 23/11/2017 n. 7 e s.m.i.

Allegato:	Titolo:	Responsabile della Progettazione:
G.8	SUDDIVISIONE DEL TERRITORIO IN FUNZIONE DELLA CAPACITÀ DI INFILTRAZIONE DELLE ACQUE PLUVIALI NEL SOTTOSUOLO	Ing. Claudio Granuzzo

SetPrAm S.r.l. Servizi Progettazione Ambiente
Via C. Brixio, 29 Brescia - 030363656
Ing. Claudio Granuzzo
Ing. Fabrizio Pinsoglio
Ing. Franko Kosaric
www.setpram.it

Scala: 1:5'000

Data: febbraio 2026

ORDINE DEGLI INGEGNERI PROVINCIA DI BRESCIA
A.3291
Ingegnere
CLAUDIO GRANUZZO
Settore
Civile e Ambientale